

MODULARIO
7
CA 5 T 315



54,75
MINISTERO DELLE FINANZE
DIREZIONE GENERALE DEL CATASTO E DEI SERVIZI TECNICI ERARIALI
78 NUOVO CATASTO EDILIZIO URBANO

Libro
20

Planimetria dell'immobile situato nel Comune di TORINO (R. DECRETO-LEGGE 12 APRILE 1968, N. 457) Via CASTELDELFINO, 8

Ditta
Allegata alla dichiarazione presentata all'Ufficio Tecnico Erariale di TORINO

Map. B (Nuovo Catasto Edilizio Urbano)

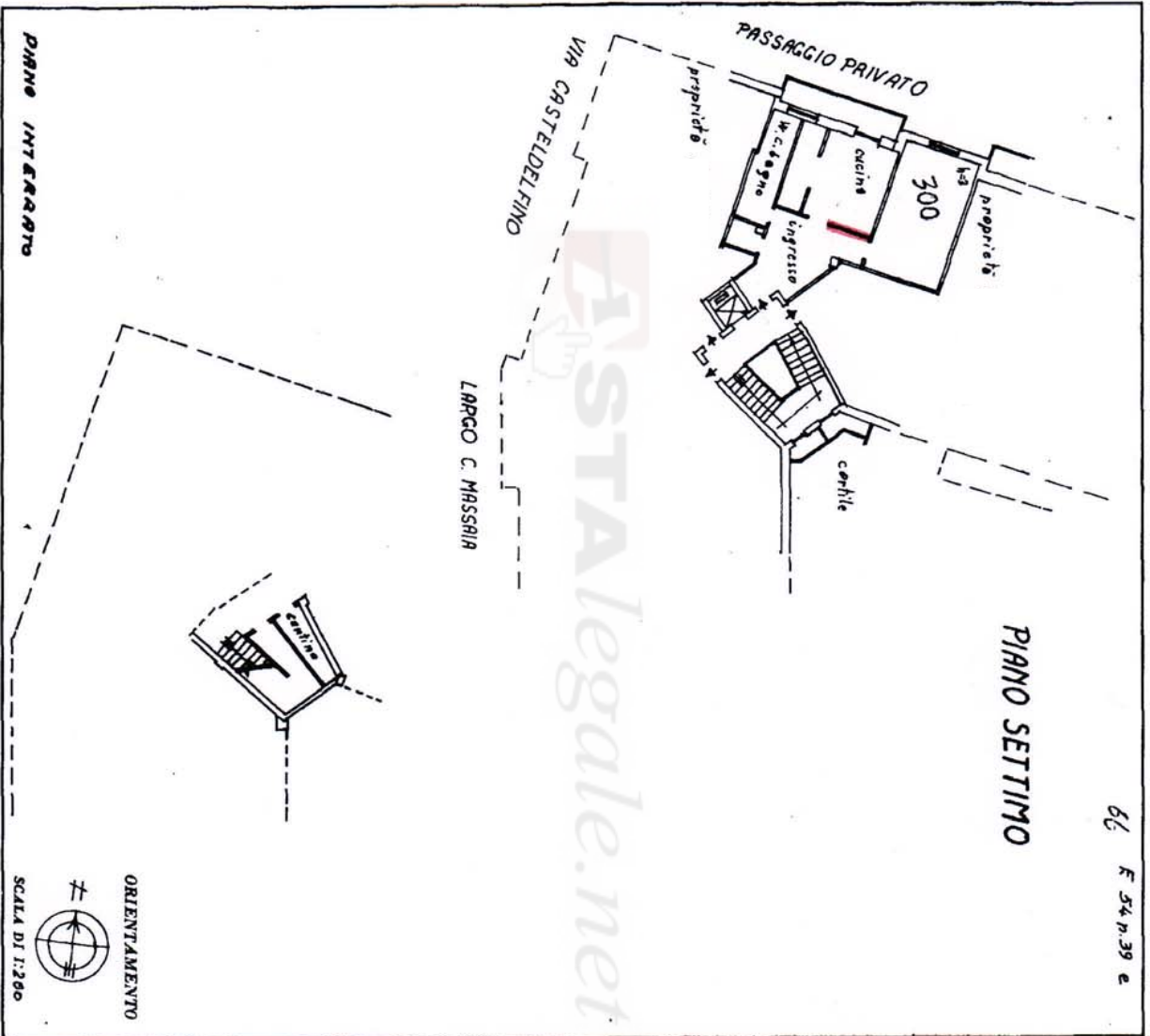

SPAZIO RISERVATO PER LE ANNOTAZIONI D'UFFICIO	
DATA PROT. N°	36611

Completata dall'architetto
Sergio Ferro
(Firma, nome e cognome del redattore)
Iscritto all'Albo degli architetti
della Provincia di Torino
DATA **10 NOV. 1966**
Firma: *[Signature]*

Catasto dei Fabbricati - Situazione al 11/07/2016 - Comune di TORINO (L219) - < Foglio: 1108 - Particella: 386 - Subalterno: 53 >
VIA CASTELDELFINO n. 8 piano: 7-S1;

Ultima planimetria in atti

Data presentazione: 14/11/1966 - Data: 11/07/2016 - n. T199043 - Richiedente: CNGSVT50P04D154S
Totale schede: 1 - Formato di acquisizione: A3(297x420) - Formato stampa richiesto: A4(210x297)